## Schemat oragnizacyjny Mazowieckiego Biura Planowania Regionalnego w Warszawie

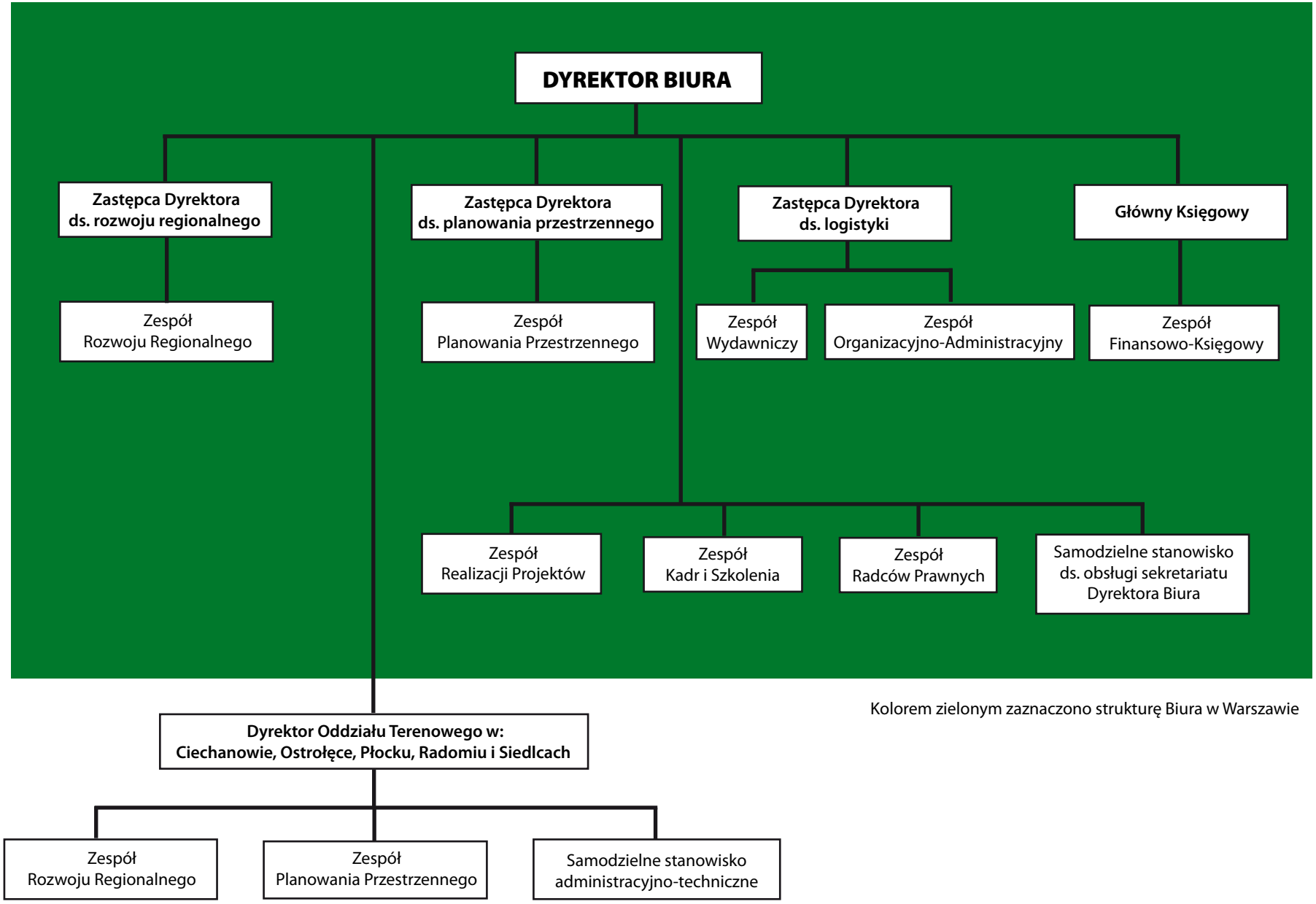


Kolorem zielonym zaznaczono strukturę Biura w Warszawie